

GRUNDRISS KG

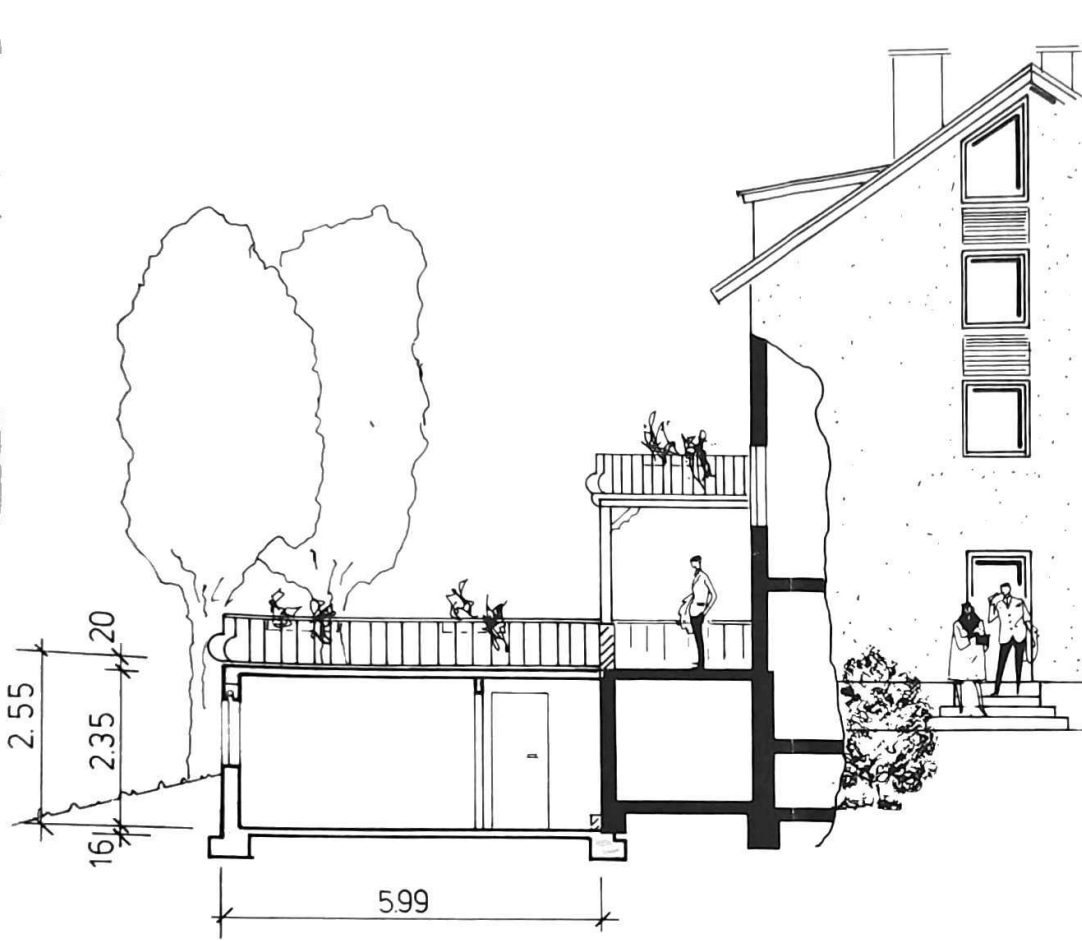

SCHNITT A-A

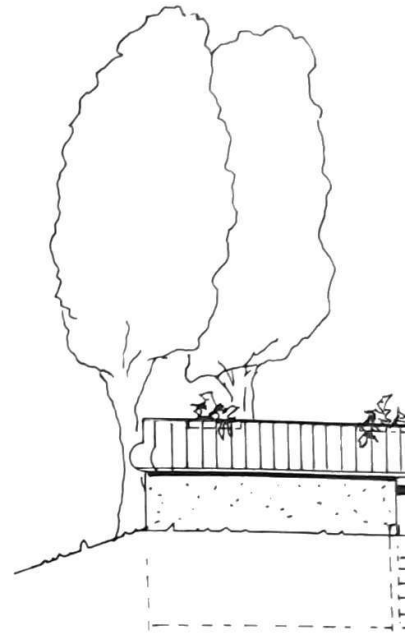

NORD-A

LEGENDE

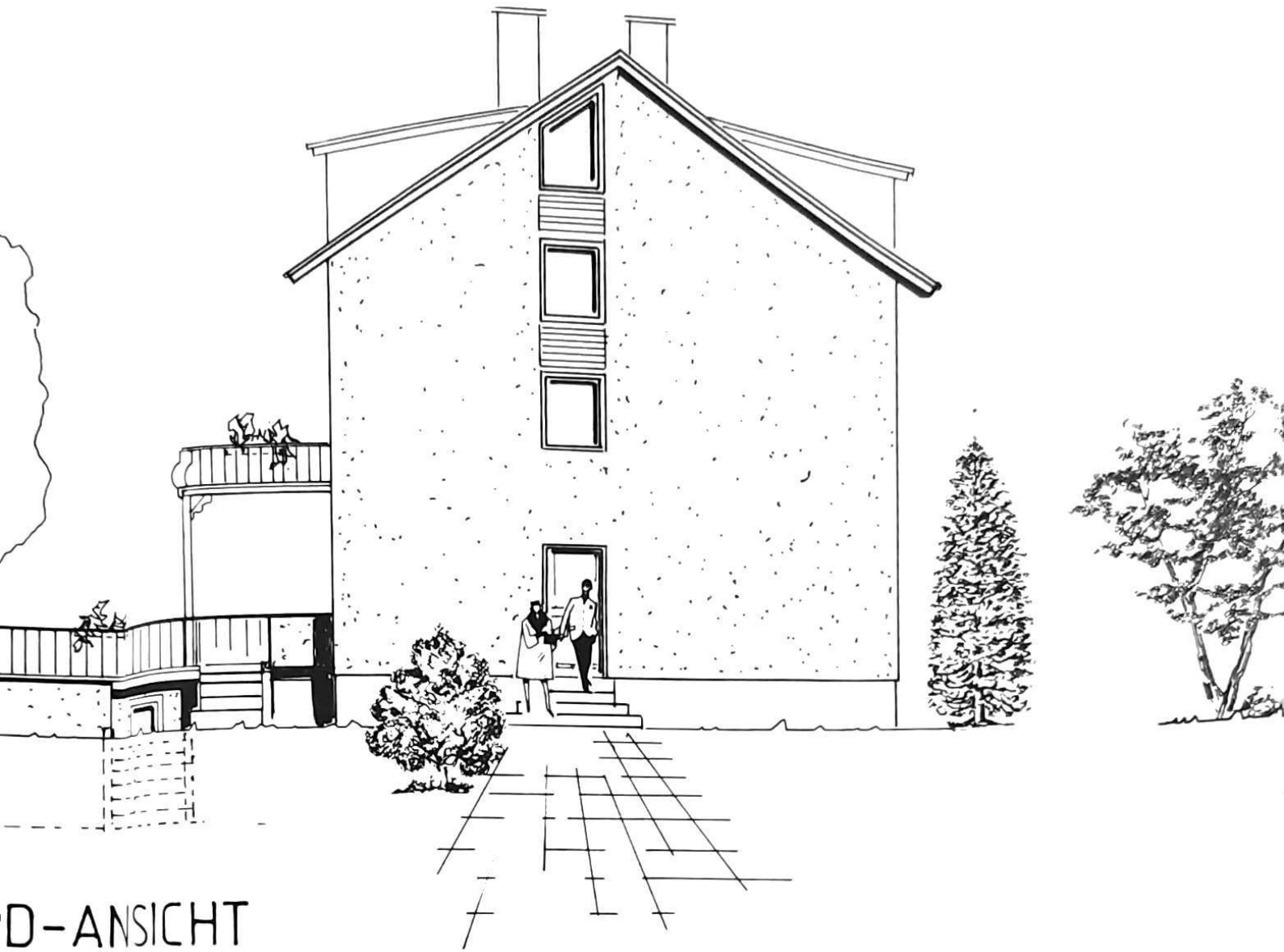

D-ANSICHT



vorh. Gebäude



Anbau



Abbruch

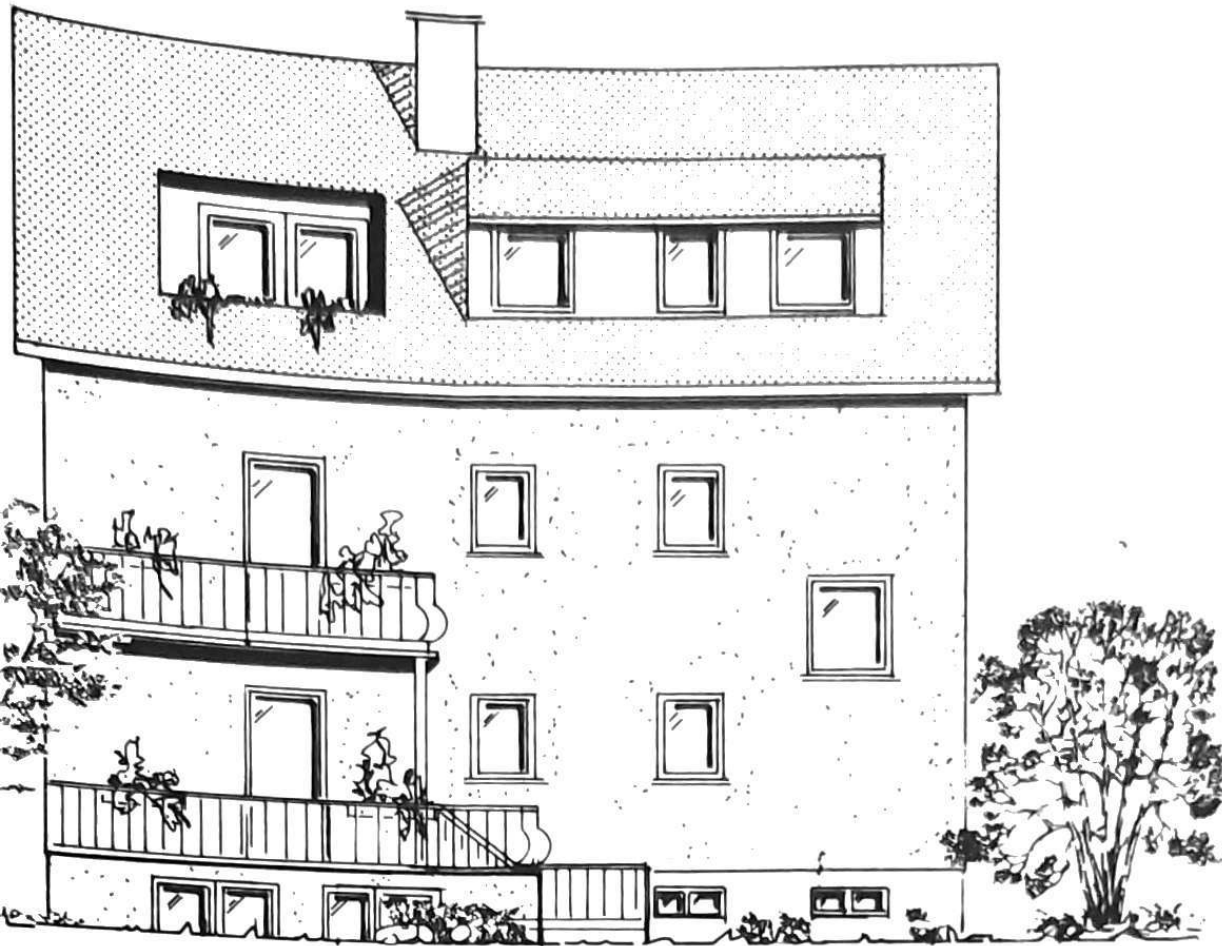

OST – ANSICHT

| | | |
|---|---|-------------------------|
| Projekt: Wohnraumanbau im Kellergeschoss | | gez: C. KLEIN |
| Bauort: Am Eichenbühl 81 , 6074 Rödermark | | Datum: 31.07.90 |
| Bauteil: Grundriss, Schnitt u. Ansichten | | gepr.: |
| | | Maßstab: 1:50 |
| Bauherr: JOHANN HORCH AM EICHENBÜHL 81 6074 RÖDERMARK | Architekt Gerhard Sulzmann Pestalozzistraße 13 · 6074 Rödermark · Telefon 06074/70644 | Plan Nr.: |
| Unterschr.: | Unterschr.: | |