

NORD-ANSICHT

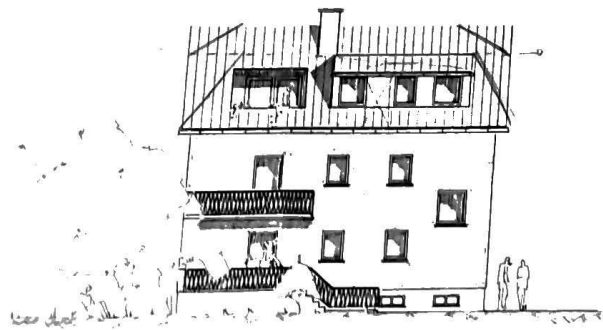

SÜD-ANSICHT



OST-ANSICHT



STRASSEN-ANSICHT

Anlage
 zur gepr. stat. Berechnung
 BVH : DACHGESCHOSSAUSBAU IN RÖDERMARK, AM EICHENBÜHL 81
 Programm: 4/84 des Prof. Dr. 1952
 Zeichnung: 1:1 bis Blatt 4
 Datum: 1. 12. 83 (14)
 Dipl.-Ing. Jürgen H. Sattler
 Projektleiter für Bautechnik

ZEICHNUNGSINHALT:
 OST-ANSICHT M: 1:100
 STRASSEN-ANSICHT M: 1:100
 NORD-ANSICHT M: 1:100
 SÜD-ANSICHT M: 1:100

BAUHERR JOHANN HORCH
 6074 RÖDERMARK, AM EICHENBÜHL 81

BAUPLANUNG STUDI ARCH. HANS JOACHIM APPEL
 6074 RÖDERMARK, CHEMNITZERSTR. 11

DPL. ING. MARIANNE KERN
 6233 KELKHEIM, GAGERN-RING-64

ARCHITEKT BAUHERR
 Jürgen H. Sattler Johann Horch

RÖDERMARK, DEN 20. 3. 83 RÖDERMARK, DEN 20. 3. 83