

KG-GRUNDRISS

(VORHANDEN)

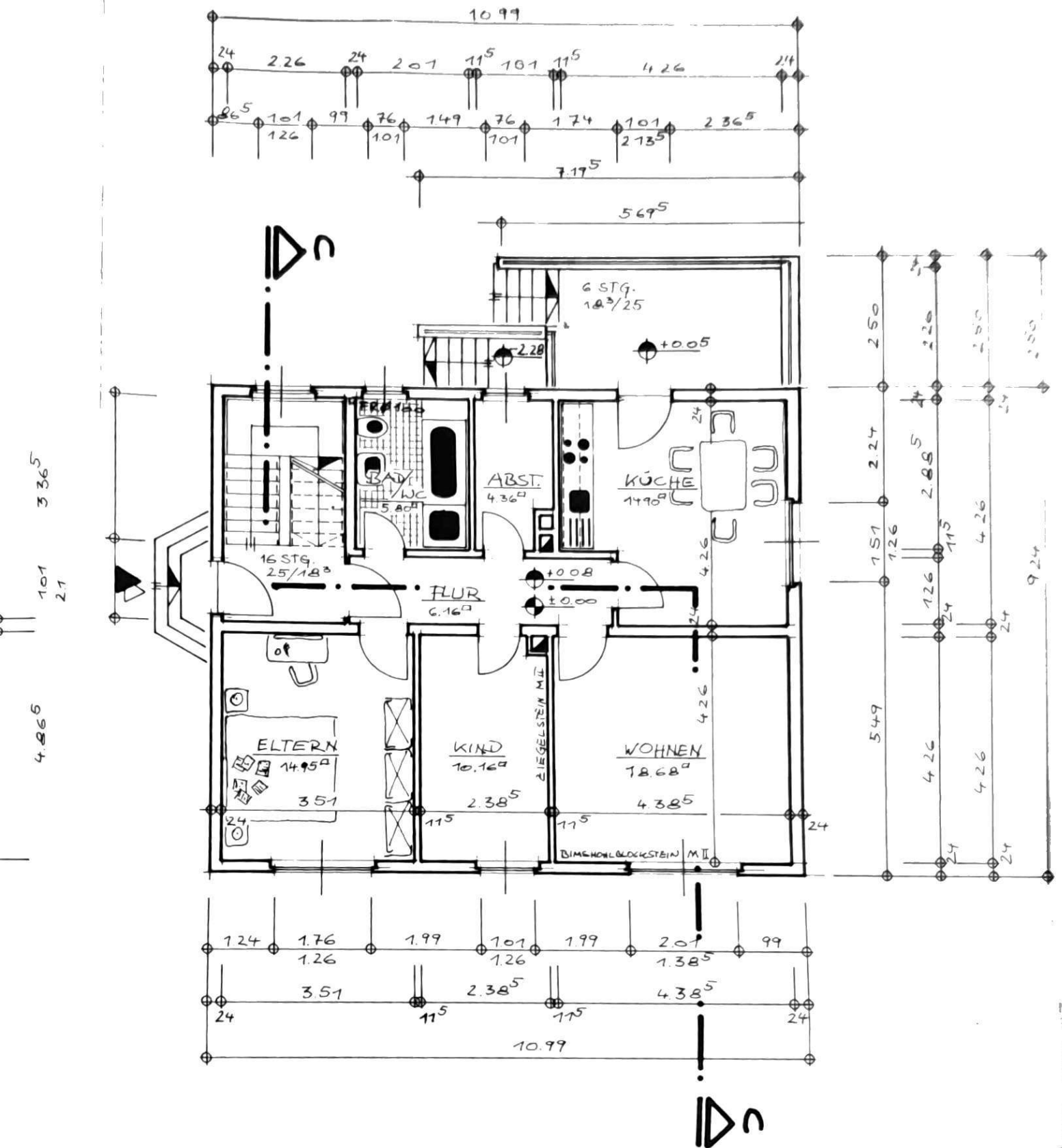

EG - GRUNDRISS

(VORHANDEN)

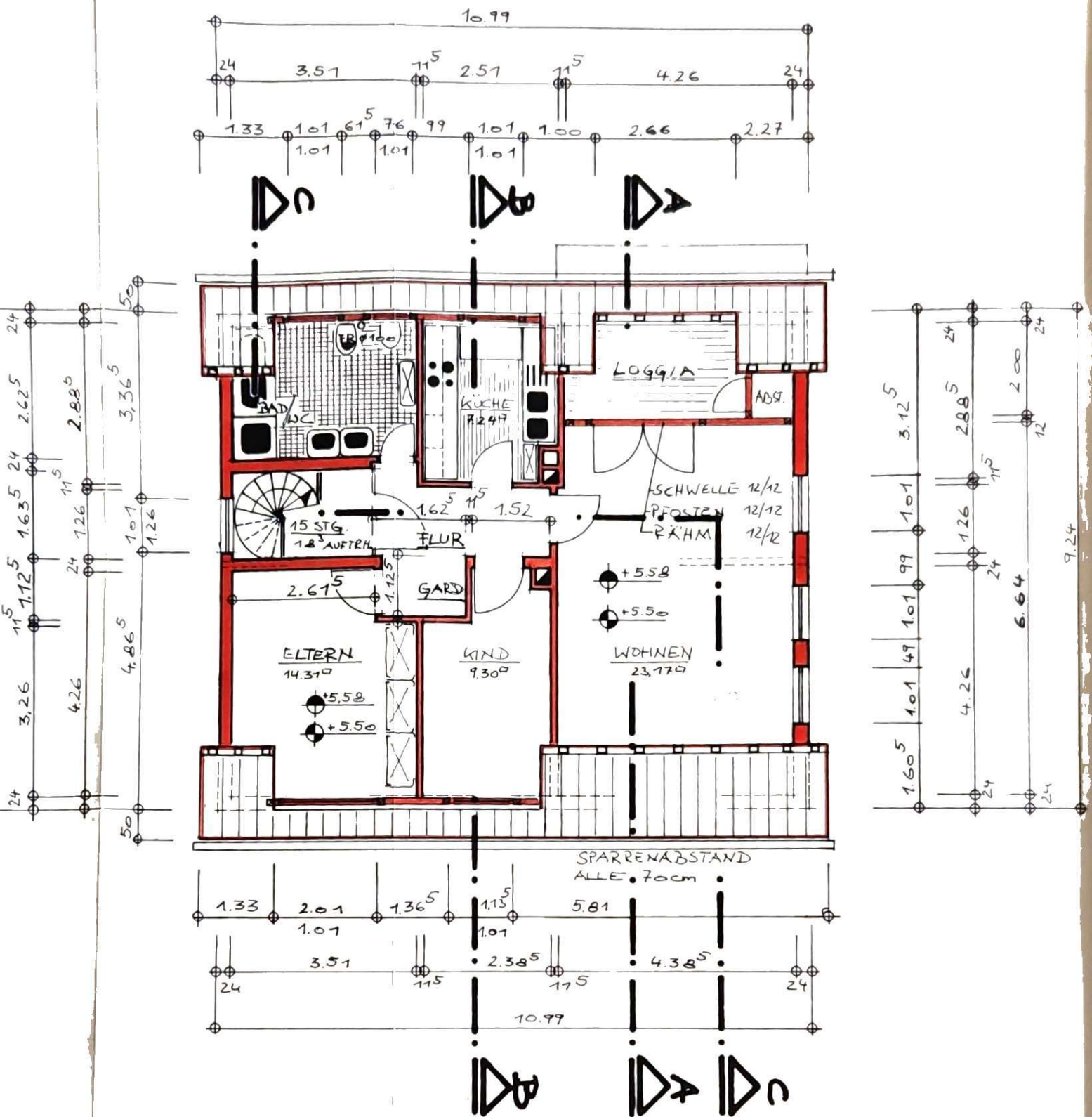

DG-GRUNDRISS

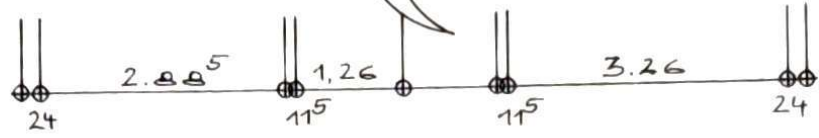
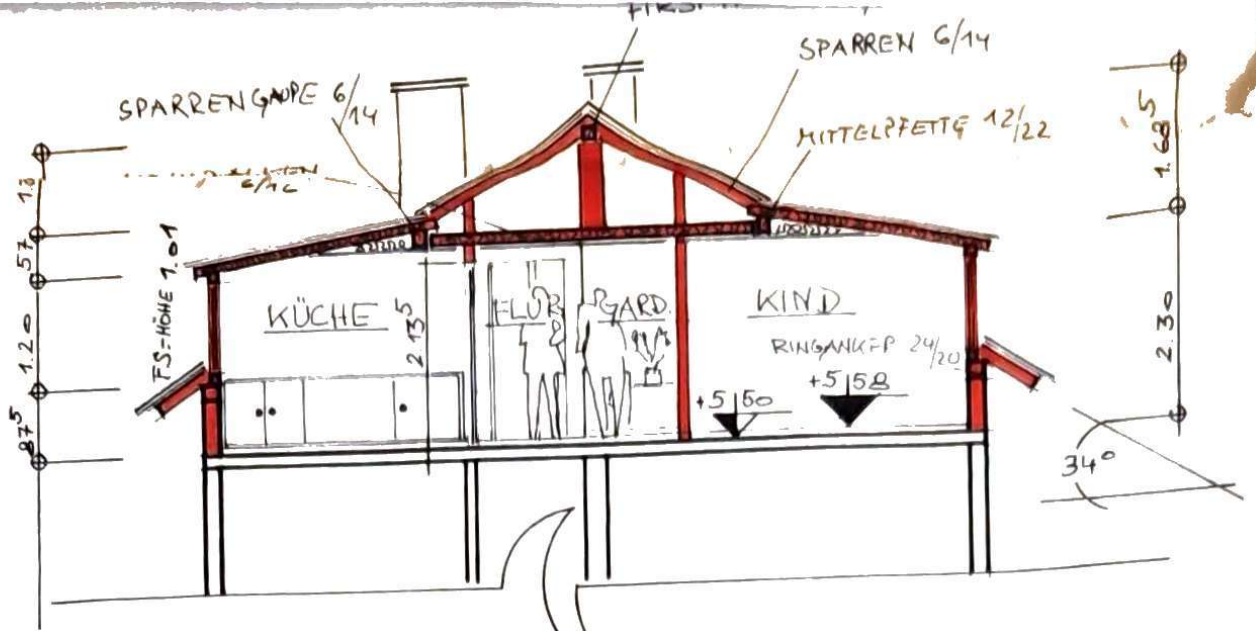

SCHNITT BB

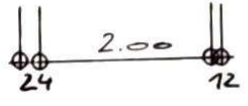
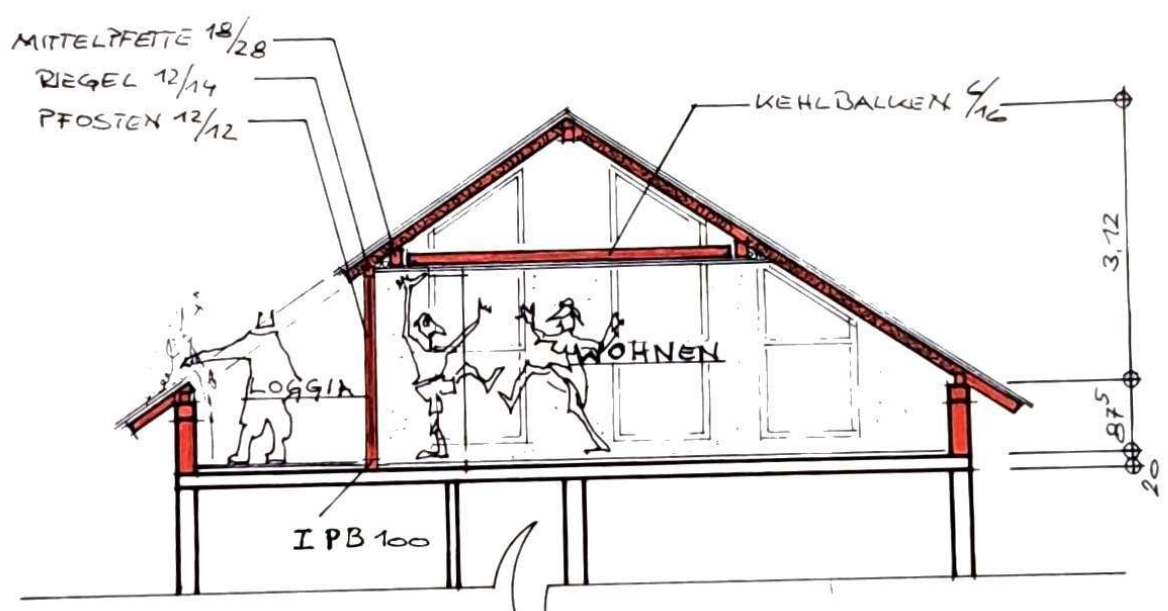

SCHNITT AA

Für Materialgütern und Konstruktions-
stärken sind die geprüften statischen
Unterlagen verbindlich

Genehmigt durch

Bauschein Nr. 12/135/83

KREIS OFFENBACH
DER KREISAUSSCHUSS

BAU Nr. 01
Bauaufsicht An
Im Auf

[Signature]
M: 1:100

M: 1:100

M: 1:100

M: 1:100

M: 1:100

M: 1:100

HA: DACHGESCHOSSAUSBAU

RÖDERMARK, AM EICHENBÜHL 81

ZEICHNUNGSINHALT:

KG - GRUNDRISS

EG - GRUNDRISS

OG - GRUNDRISS

DG - GRUNDRISS

SCHNITT AA - BB

GEBÄUDSCHNITT CC

Die Vorschriften über Wärme-
und Schallschutz §§ 20-41 HBO,
DIN 4108 und 4109 sowie der
Wärmeschutzverordnung sind zu
beachten.

BAUHERR

JOHANN HORCH

6074 RÖDERMARK, AM EICHENBÜHL 81

PLANUNG

STUDT. ARCH. HANS JOACHIM APPEL

6074 RÖDERMARK, CHEMNITZERSTR.

: DIPL. ING. MARIANNE KERN

6233 KELKHEIM, GAGERN-RING - 64

ARCHITEKT

H. J. Appel
M. Kern

RÖDERMARK, DEN 20.3.83

BAUHERR

Johann Horch

RÖDERMARK, DEN 20.3.83

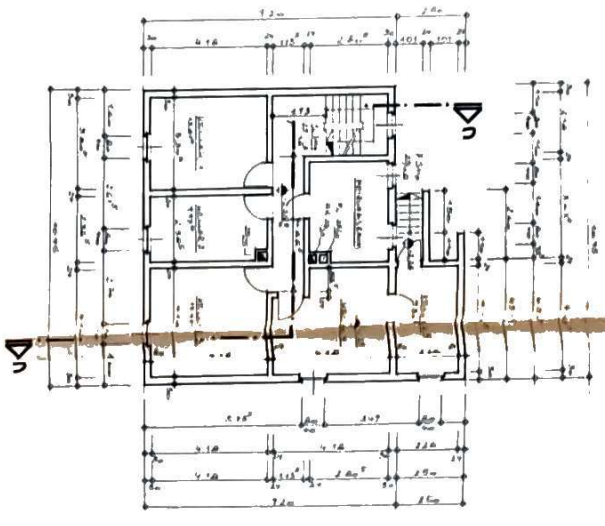

K1-GRUNDRISS

(Gehäuseplan)

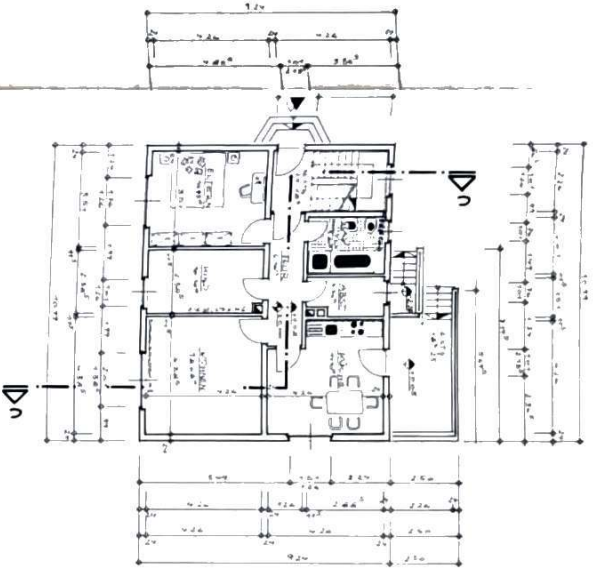

E1-GRUNDRISS

(Gehäuseplan)

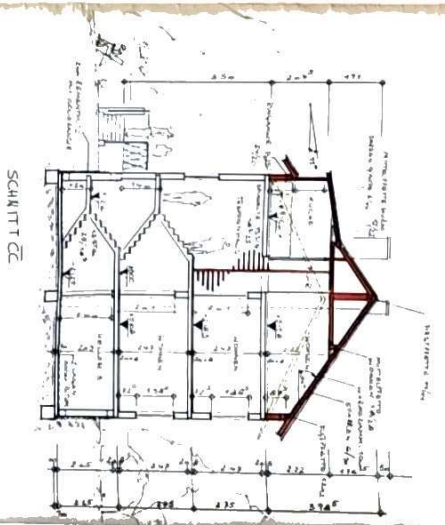

SCHNITT C-C

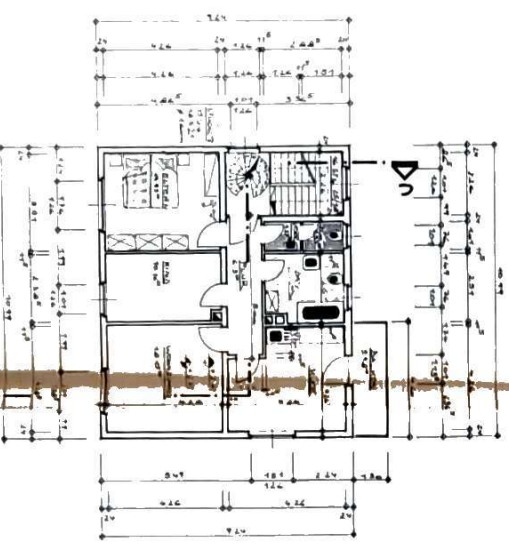

D1-GRUNDRISS

(Gehäuseplan)

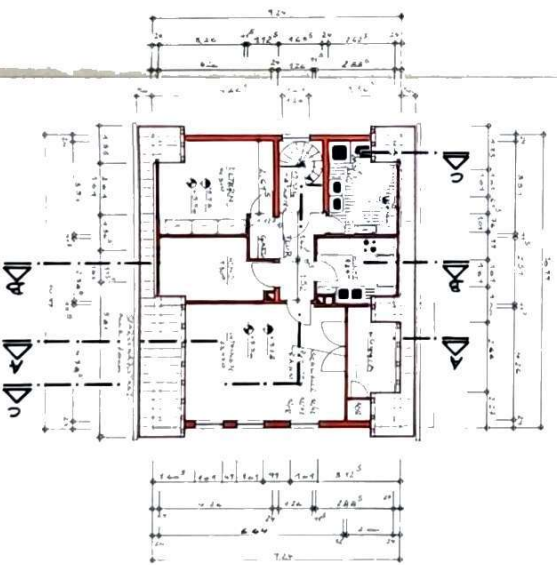

D1-GRUNDRISS

(Gehäuseplan)

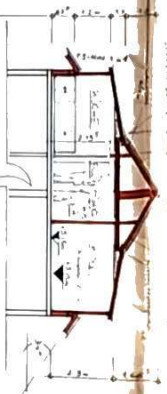

SCHNITT B-B

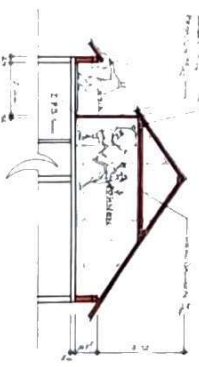

SCHNITT A-A

Gezeichnet durch
 Baurat
 DACHGESCHOSSAUSBAU
 RÖDERMARK, AM EICHENBÜHL 21

ZEICHENSCHLÜSSEL:
 K1-GRUNDRISS
 E1-GRUNDRISS
 D1-GRUNDRISS
 SCHNITT AA-BB
 GEBÄUDESCHNITT CC

BAUHERRE:
 JOHANN HORCH
 6074 RÖDERMARK, AM EICHENBÜHL 21

ARCHITEKT:
 H. Appel
 6074 RÖDERMARK, DEMUTZGASSE

DIRIGENT:
 MARIANNE KERN
 6233 KEILHEIM, GÄßERLE-STR. 64

RODERMARK JUN 20.5.53
 DÖDERMARK JUN 20.5.53